

LEGENDA

Contorno frazioni
ESIO
POLLINO
PREMENO

terre civiche al Catasto Vigente

- usi civici - proprieta' collettiva della generalita' degli abitanti della frazione di ESIO - comunale -
- usi civici - proprieta' collettiva della generalita' degli abitanti della frazione di ESIO - privato -
- usi civici - proprieta' collettiva della generalita' degli abitanti della frazione di POLLINO - comunale -
- usi civici - proprieta' collettiva della generalita' degli abitanti della frazione di POLLINO - privato -
- usi civici - proprieta' collettiva della generalita' degli abitanti della frazione di PREMENO - comunale -
- usi civici - proprieta' collettiva della generalita' degli abitanti della frazione di PREMENO - privato -

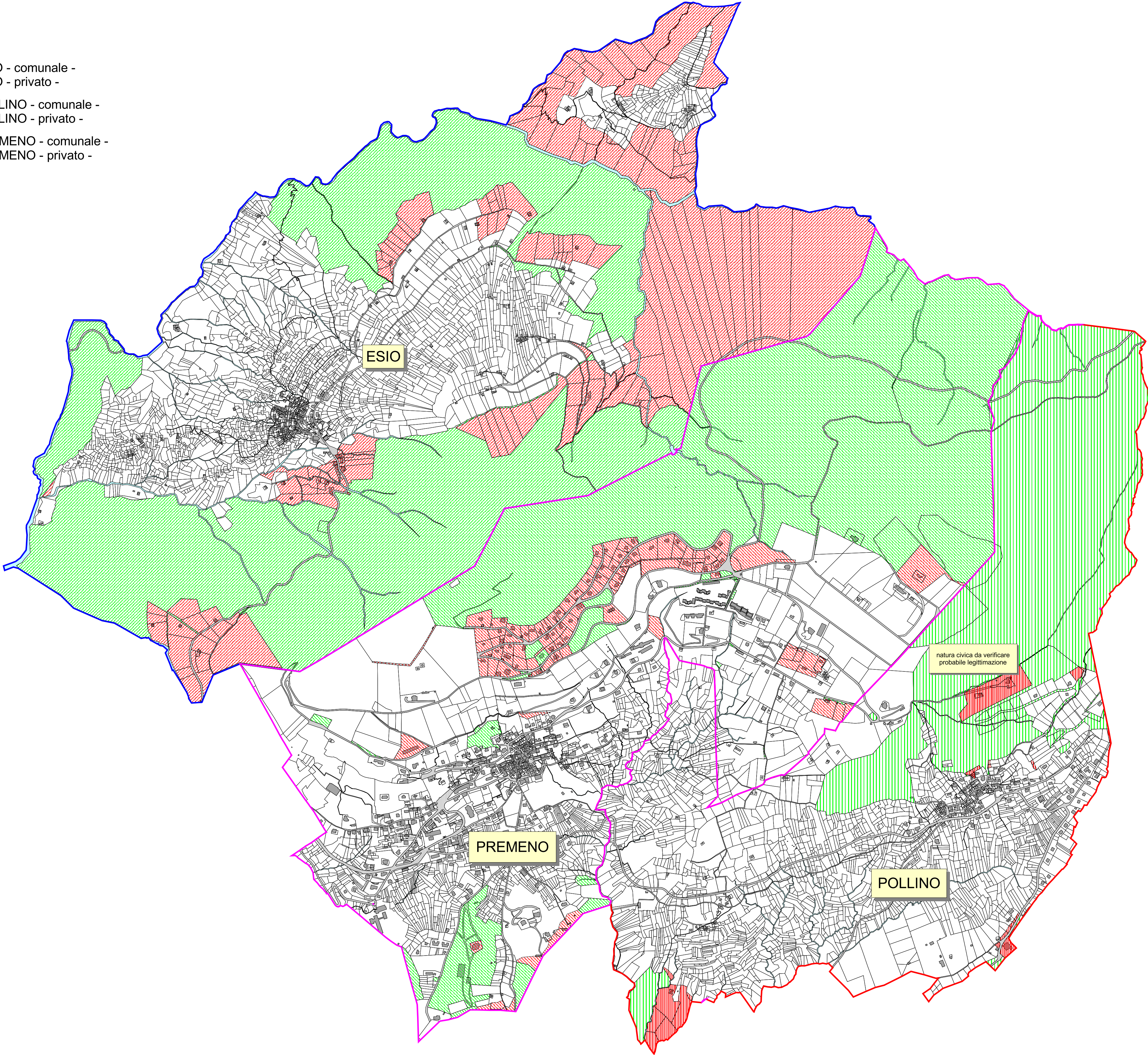

Comune di Premeno
Provincia del Verbano-Cusio-Ossola
RELAZIONE DI ACCERTAMENTO DEMANIALE
(artt. 4 e 6 D.P.G.R. n.8/R del 27/06/2016)

RIAPERTURA DELLE OPERAZIONI DI
ACCERTAMENTO DELLE PROPRIETA'
COLLETTIVE NEL TERRITORIO
DELL'ATTUALE COMUNE DI PREMENO
L. n.1766/1927 - L.n.168/2017 - L.R. n.29/2009

CARTA FINALE DELLE TERRE CIVICHE
AL CATASTO VIGENTE
TAVOLA 6/6

ottobre 2018- scala 1 : 7.000

DETERMINAZIONE S.T. n.49 del 28 marzo 2018
Renato Locarni, geometra - C.so Cairoli, 46 Verbania - renato.locarni@geopec.it